

Městský úřad Náchod

odbor dopravy a silničního hospodářství
Němcové 2020, 547 01 Náchod

PID: MUNAX010MJ11
Sp. zn.: KS 7715/2024/DSH/JB
Čj. (Če.): MUNAC 46035/2024/DSH/JB
Eviden. číslo: **96A/24**
Vyřizuje: Ing. Jan Balcar
Tel./mobil: 491 405 168, 775 159 093
E-mail: podatelna@mestonachod.cz

EUROVIA CS, a. s.
U Michelského lesa 1581/2
140 00 Praha 4 - Michle
OZ oblast Čechy střed, závod Čechy východ
Piletická 498
503 41 Hradec Králové
IČO: 45274924

Datum: 5. 4. 2024

VEŘEJNÁ VYHLÁŠKA**OPATŘENÍ OBECNÉ POVAHY**

Městský úřad Náchod, odbor dopravy a silničního hospodářství, jako věcně a místně příslušný správní orgán podle § 124 odst. 6 zákona č. 361/2000 Sb., o provozu na pozemních komunikacích a o změnách některých zákonů, v platném znění (dále jen zákon o provozu na pozemních komunikacích), na základě ust. § 77 odst. 1 písmene c) zákona o provozu na pozemních komunikacích, ust. § 171 zákona č. 500/2004 Sb., správní řád, ve znění pozdějších předpisů (dále jen správní řád), k podnětu společnosti EUROVIA CS, a. s., U Michelského lesa 1581/2, 140 00 Praha 4 – Michle, OZ oblast Čechy střed, závod Čechy východ, Piletická 498, 503 41 Hradec Králové, IČO: 45274924, o z n a m u j e, že

s t a n o v í

po projednání s Policií České republiky, Krajským ředitelstvím policie Královéhradeckého kraje, územním odborem dopravního inspektorátu Náchod, ve smyslu ustanovení § 77 odst. 3 a 5 zákona o provozu na pozemních komunikacích a vyhlášky č. 294/2015 Sb., který vydal stanovisko čj. KRPH-19269-2/ČJ-2024-050506 ze dne 3. 4. 2024

přechodnou úpravu provozu

na silnicích II/285 a III/285 26 v kat. území Nový Hrádek, Náchod, Lipí u Náchoda, Jizbice u Náchoda, Dobrošov, Česká Čermná, Borová dle grafického znázornění v příloze.

Za podmínek:

Dopravní značení provedte jako:	přenosné dopravní značení, zařízení a světelné signály
Velikost dopravního značení:	základní rozměrová řada
Provedení dopravního značení:	retroreflexní
Platnost úpravy:	22. 4. 2024 – 22. 9. 2024
Důvod:	sanace krajnice podél komunikace

Odpevědná osoba za řádné provedení úpravy DZ:

Pan Ing. Tomáš Bydžovský, zaměstnanec Eurovia CS a. s., tel.: 731 602 267

Odpevědná osoba za provedení prací a pravidelnou kontrolu DZ:

Pan Bc. Martin Branda, stavbyvedoucí Eurovia CS a. s., tel.: 773 110 113

Další podmínky pro osazení přechodné úpravy provozu:

- 1) Dopravní značení, zařízení a světelné signály proveďte dle schválených situací, pokud jsou tyto nedílnou součástí tohoto stanovení, nebo podle slovního popisu uvedeného v tomto stanovení.**
- 2) Přechodné dopravní značky musí být umístěny na sloupcích červeno-bíle pruhovaných a spodní okraj přenosné dopravní značky musí být min. 0,6 m nad niveletou vozovky. Dopravní značení bude umístěno na předepsaných podpěrných sloupcích, které budou zajištěny a zatíženy takovým způsobem, aby nedocházelo k jejich pádu.
- 3) Umístění, upevnění, činnost a vzhled dopravních značek, světelných a akustických signálů, dopravních zařízení a zařízení pro dopravní informace musí být v souladu se zákonem o provozu na pozemních komunikacích a vyhlášky č. 294/2015 Sb. a ČSN EN 12899-1, ČSN EN 1463-1. Zároveň musí splňovat podmínky stanovené v publikaci TP č 65 – Zásady pro dopravní značení na pozemních komunikacích schválené MD ČR č. j. 532/2013- 120-STSP/1 ze dne 31. 07. 2013 s účinností od 01. 08. 2013 (dále jen „TP 65“), a „Příručky pro označování pracovních míst na dálnicích a silnicích, schválená Ministerstvem dopravy pod č. j. MD-39682/2023-930/3 ze dne 24. listopadu 2023 (dále jen „příručka“), přičemž schémata podle této příručky budou použita vždy za současného upřesnění vyplývajících z textových částí (zejména I. dílu této příručky) a technických předpisů PPK.
- 4) Vnitřní okraj značky bude 0,5 až 2 m od okraje vozovky nebo chodníku (u vozovek se zpevněnou krajnicí od vnějšího okraje zpevněné krajnice).
- 5) Viditelnost dopravního značení musí být mimo obec zajištěna ze vzdálenosti 100 m a v obci z 50 m. Dopravní značení musí být umístěno tak, aby netvořilo překážku rozhledových poměrů případných křižovek a sjezdů. Bude prováděna denně kontrola umístění dopravního značení a zjištěné závady budou neprodleně odstraněny.
- 6) Na místě bude vyhodnoceno rozmístění a řešeno případné doplnění dopravního značení. V případě vzniku v dopravně inženýrském opatření nepředpokládaných problémů v provozu na pozemních komunikacích, může být ze strany zdejšího silničního správního úřadu požadováno další doplnění nebo úprava dopravního značení.**
- 7) Toto stanovení přechodné úpravy silničního provozu musí být na místě předloženo kontrolním orgánům.**
- 8) Značení, které je v místě umístěno z důvodu neúnosné krajnice bude odstraněno.**
- 9) Jsou připraveny 3 varianty provozu, kdy první dvě počítají s kyvadlovým provozem a třetí s odklonem dopravy od II/285 ve směru na Nový Hrádek přes Nové Město nad Meují. Přednostně bude doprava řízena podle varianty 1 v případě komplikací rozhodne o změně varianty Policie ČR, DI Náchod a MěÚ Náchod, ODSH, který zajistí informování všech dotčených.**
- 10) Provoz bude v případě nutnosti řízen pověřenými osobami v reflexních vestách. Osoby budou vybaveny audio-pojítky, zastavovacími terči pro střídavý provoz Z 8d a nebudou vykonávat žádnou jinou činnost.**
- 11) Pro kyvadlový provoz přes stavbu musí být zajištěna min. šířka průjezdního profilu 2,75 – 3,00 m.**

Odůvodnění

EUROVIA CS, a. s., U Michelského lesa 1581/2, 140 00 Praha 4 – Michle, OZ oblast Čechy střed, závod Čechy východ, Piletická 498, 503 41 Hradec Králové, IČO: 45274924 podala podnět dne 28. 3. 2024 na Městský úřad Náchod, odbor dopravy a silničního hospodářství, o stanovení přechodné úpravy provozu na silnicích II/285 a III/285 26 v kat. území Nový Hrádek, Náchod, Lipí u Náchoda, Jizbice u Náchoda, Dobrošov, Česká Čermná, Borová dle grafického znázornění v příloze.

Situace je možno shlédnout na Městském úřadu Náchod, odbor dopravy a silničního hospodářství.

Důvodem je oprava neúnosné krajnice podél III/285 26 od křižovatky s II/285 v Rokoli cca 650 m ve směru na Nový Hrádek v rámci akce „III/285 26 Rokole – Nový Hrádek – neúnosná krajnice“. Schváleny jsou 3. varianty, jelikož se jedná o dlouhý úsek a interval na semaforech tak bude delší, než u jiných akcí. Nejprve bude doprava řízena podle varianty 1 (dva semaforey), pokud si to dopravní situace vyžádá (především v místě křižovatky silnic II/285 a III/285 26), přejde se na variantu 2 se třemi semaforey, pokud ani tato varianta situaci nevyřeší a bude docházet k dopravním kongescím bude značení upraveno podle varianty 3. a dojde k úplné uzavírce ve směru od silnice II/285 na Nový Hrádek. Objízdná trasa je vedena přes Nové Město nad Metují a Vrchoviny, kde se ovšem plánuje rekonstrukce okružní křižovatky. Dopravně inženýrské opatření by se následně upravilo podle objízdných tras pro opravu okružní křižovatky. Dopravní omezení je z důvodu sesuvu svahu, který se nachází pod komunikací a následné nestabilitě krajnice, kdy je v současnosti v místě omezen provoz.

K podnětu byla doložena situace, a dne 4. 4. 2024 bylo doplněno písemné stanovisko příslušného orgánu policie - Policie České republiky, Krajského ředitelství policie Královéhradeckého kraje, územního odboru Náchod, dopravního inspektorátu, vydané pod čj. KRPH-19269-2/ČJ-2024-050506 ze dne 3. 4. 2024.

Správní orgán žádost posoudil dle platné právní úpravy, dle zákona č. 361/2000 Sb., o provozu na pozemních komunikacích a o změnách některých zákonů, v platném znění a dle vyhlášky č. 294/2015 Sb., v souladu s ust. § 77 odst. 5 zákona stanovil přechodnou úpravu provozu ve shora uvedeném znění.

Stanovení přechodné úpravy provozu není možné použít samostatně, ale pouze s vydaným rozhodnutím o povolení uzavírky, které v předmětné věci vydá zdejší správní úřad. Dopravní značení, dopravní zařízení a světelné signály budou osazeny v souladu s příslušným rozhodnutím o povolení uzavírky.

Poučení

Proti opatření obecné povahy nelze podat opravný prostředek (ustanovení § 173 odst. 2 správního řádu).

otisk úředního razítka

Ing. Radka Konárková
vedoucí odboru dopravy a silničního hospodářství

za správnost vyhotovení:

Ing. Jan Balcar

Toto opatření obecné povahy musí být vyvěšeno na úřední desce orgánu, který písemnost doručuje a zveřejněno způsobem umožňujícím dálkový přístup.

Opatření obecné povahy musí být vyvěšeno po dobu 15 dnů na úřední desce městysu Nový Hrádek, obce Borová a obce Česká Čermná a po této lhůtě vráceno zpět na odbor dopravy a silničního hospodářství s vyznačením doby vyvěšení.

Opatření obecné povahy nabývá účinnosti pátým dnem po vyvěšení veřejné vyhlášky.

Vyvěšeno na úřední desce dne:

Sejmuto dne:

Razítko a podpis oprávněné úřední osoby potvrzující vyvěšení a sejmutí písemnosti na úřední desce.

Vyvěšeno na elektronické úřední desce dne:

Sejmuto dne:

Razítko a podpis oprávněné úřední osoby potvrzující vyvěšení a sejmutí písemnosti způsobem umožňující dálkový přístup.

Rozdělovník:

I/ účastníci řízení:

- 1) EUROVIA CS, a. s., U Michelského lesa 1581/2, 140 00 Praha 4 – Michle., OZ oblast Čechy střed, závod Čechy východ, Piletická 498, 503 41 Hradec Králové, IČO: 45274924
- 2) Správa silnic Královéhradeckého kraje, p. o., Hradec Králové, IČO: 709 47 996
- 3) ostatní – veřejná vyhláška
 - Městský úřad Náchod – úřední deska
 - Úřad městysu Nový Hrádek – úřední deska
 - Obecní úřad Borová - úřední deska
 - Obecní úřad Česká Čermná - úřední deska

II/ Dotčené orgány a instituce:

Policie ČR KŘP KK ÚO DI Náchod

Počet listů/počet příloh/počet listů příloh: 4/1/1

III/285 26 ROKOLE - NOVÝ HRÁDEK - NEÚNOSNÁ KRAJNICE

- částečná uzavírka - kyvadlová doprava řízená 2 ks SSZ
- termín realizace: 22.04. - 22.09. 2024
- v případě potřeby dočasné řízení provozu proškolenými pracovníky stavby
- délka úseku 650 m

por. Bc. David Kult
komisař
ÚZEMNÍ ODBOR NÁCHOD
Dopravní inspektorát
Plhovské náměstí 1176
547 45 Náchod

Č.j.:KPRH-19269-2/ČJ-2024-050506
Č.j.:KPRH-19269-3/ČJ-2024-050506

por. Bc. David Kult



1. varianta

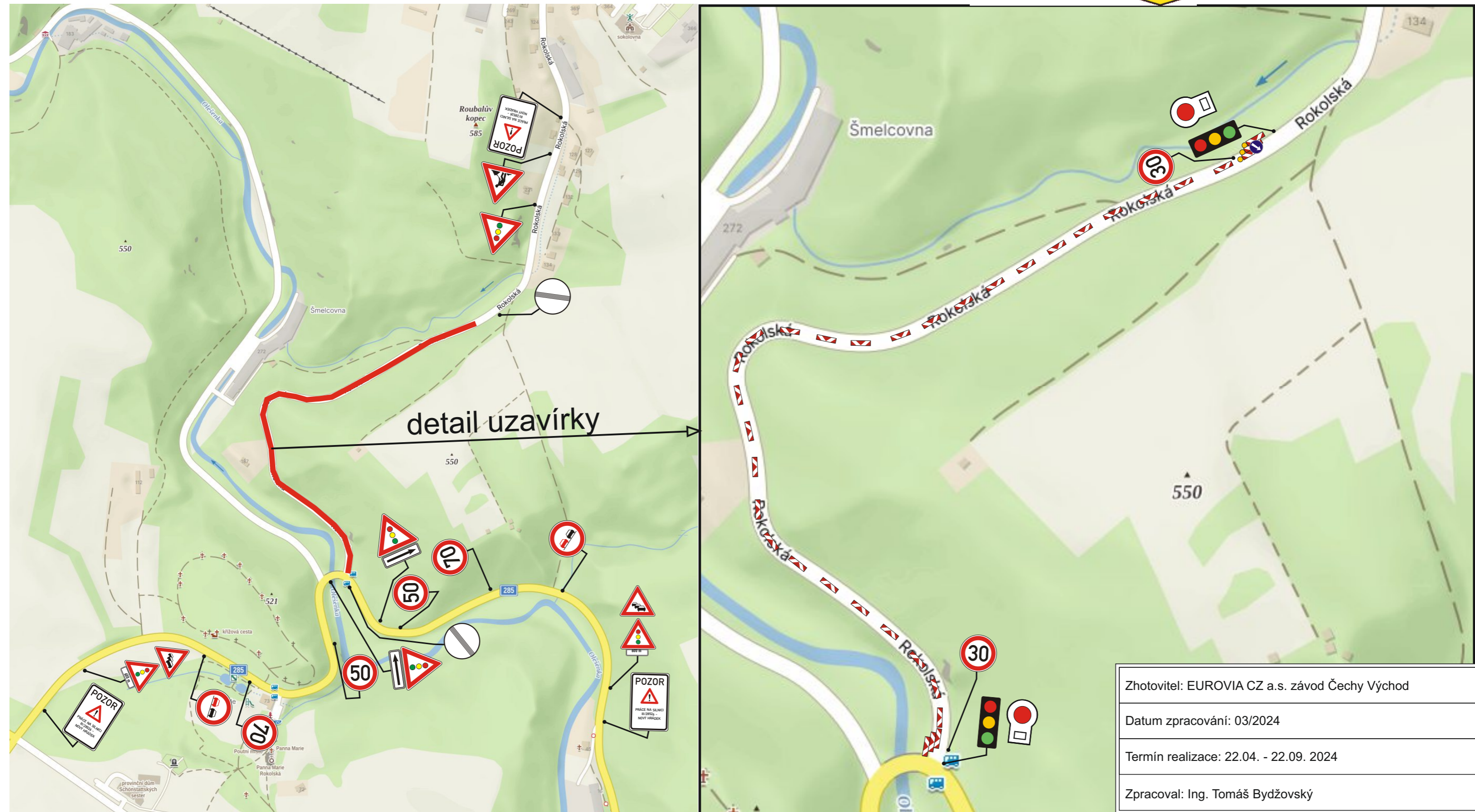

III/285 26 ROKOLE - NOVÝ HRÁDEK - NEÚNOSNÁ KRAJNICE

- částečná uzavírka - kyvadlová doprava řízená 3 ks SSZ
- termín realizace: 22.04. - 22.09. 2024
- v případě potřeby dočasné řízení provozu proškolenými pracovníky stavby
- délka úseku 650 m

por. Bc. David Kult
komisař
ÚZEMNÍ ODBOR NÁCHOD
Dopravní inspektorát
Plhovské náměstí 1176
547 45 Náchod

Č.j.:KPRH-19269-2/ČJ-2024-050506
Č.j.:KRPB-19269-3/ČJ-2024-050506

por. Bc. David Kult



2. varianta

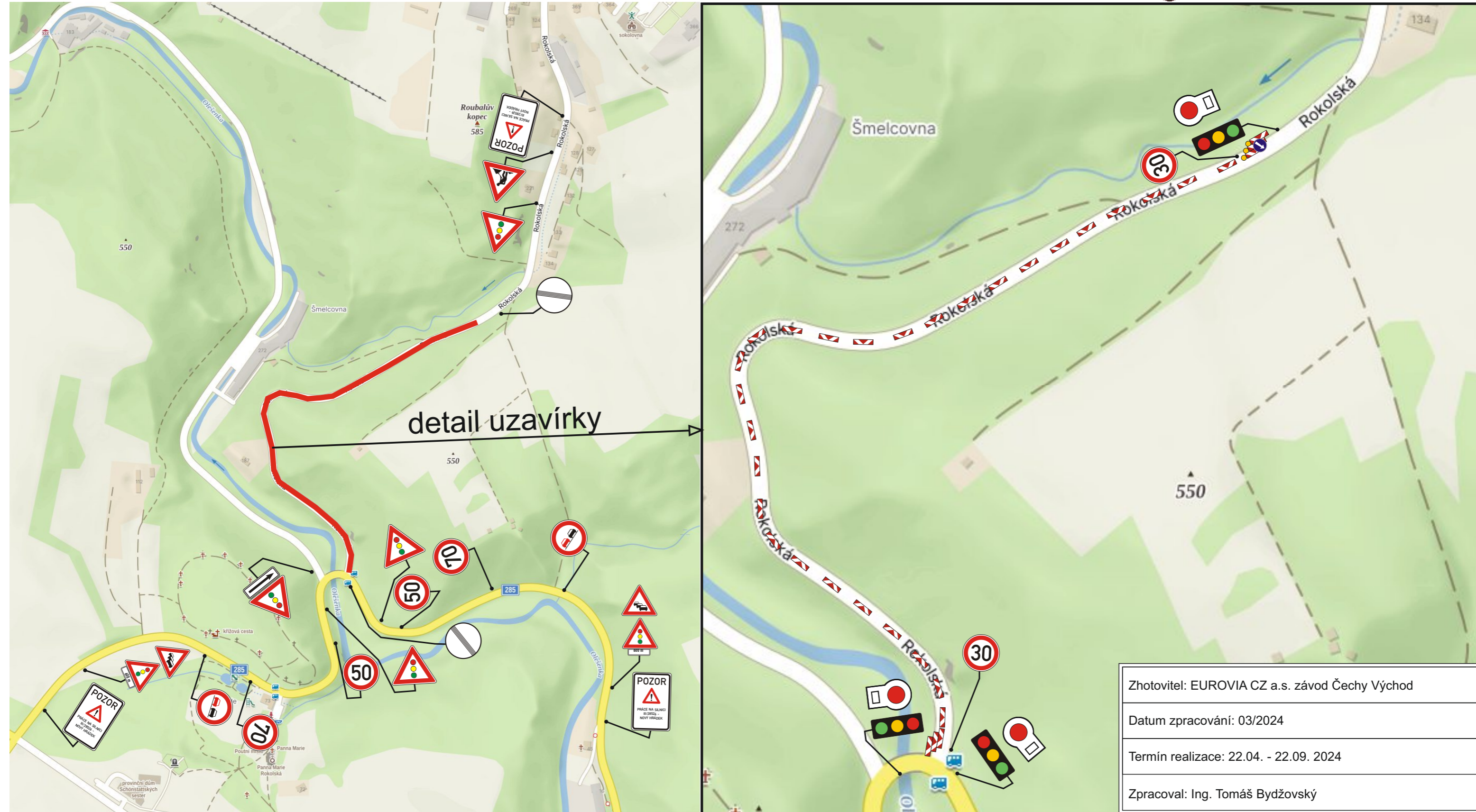

III/285 26 ROKOLE - NOVÝ HRÁDEK - NEÚNOSNÁ KRAJNICE

- úplná uzavírka silnice III/285 26 směr Rokole - Nový Hrádek krom linkových autobusů
- pro linkové autobusy bude uzavírka průjezdná v obou směrech za pomoci řízení dopravy proškolenými pracovníky stavby
- termín realizace: 22.04. - 22.09. 2024
- délka úseku 650 m

por. Bc. David Kult
komisař
ÚZEMNÍ ODBOR NÁCHOD
Dopravní inspektorát
Přívokské náměstí 1176
547 45 Náchod

Č.j.:KPRH-19269-2/ČJ-2024-050506
Č.j.:KPRH-19269-3/ČJ-2024-050506

por. Bc. David Kult

3. varianta

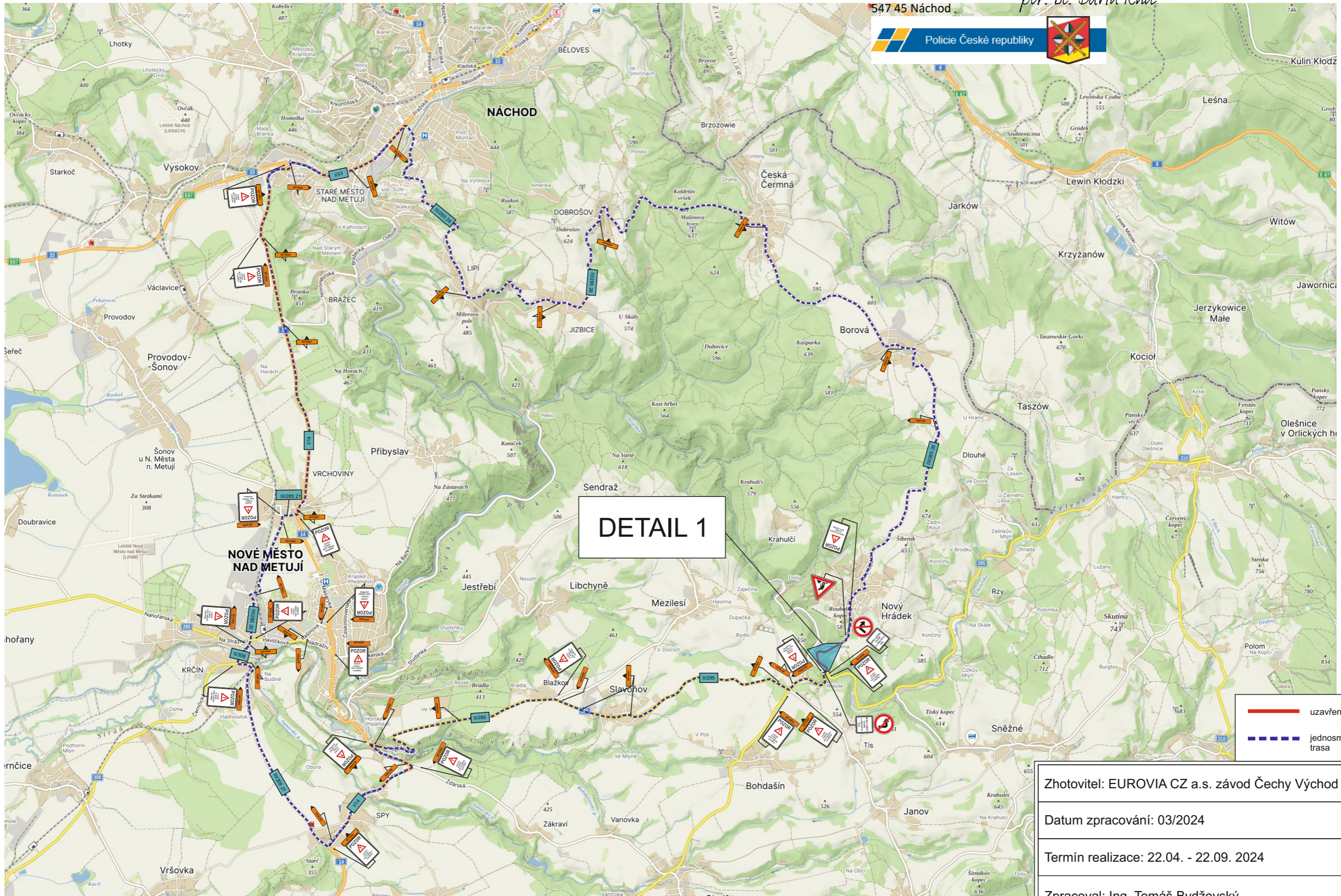
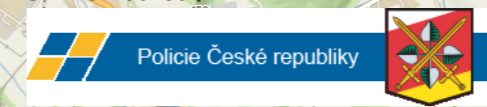

Zhotovitel: EUROVIA CZ a.s. závod Čechy Východ

Datum zpracování: 03/2024

Termín realizace: 22.04. - 22.09. 2024

Zpracoval: Ing. Tomáš Bydžovský

